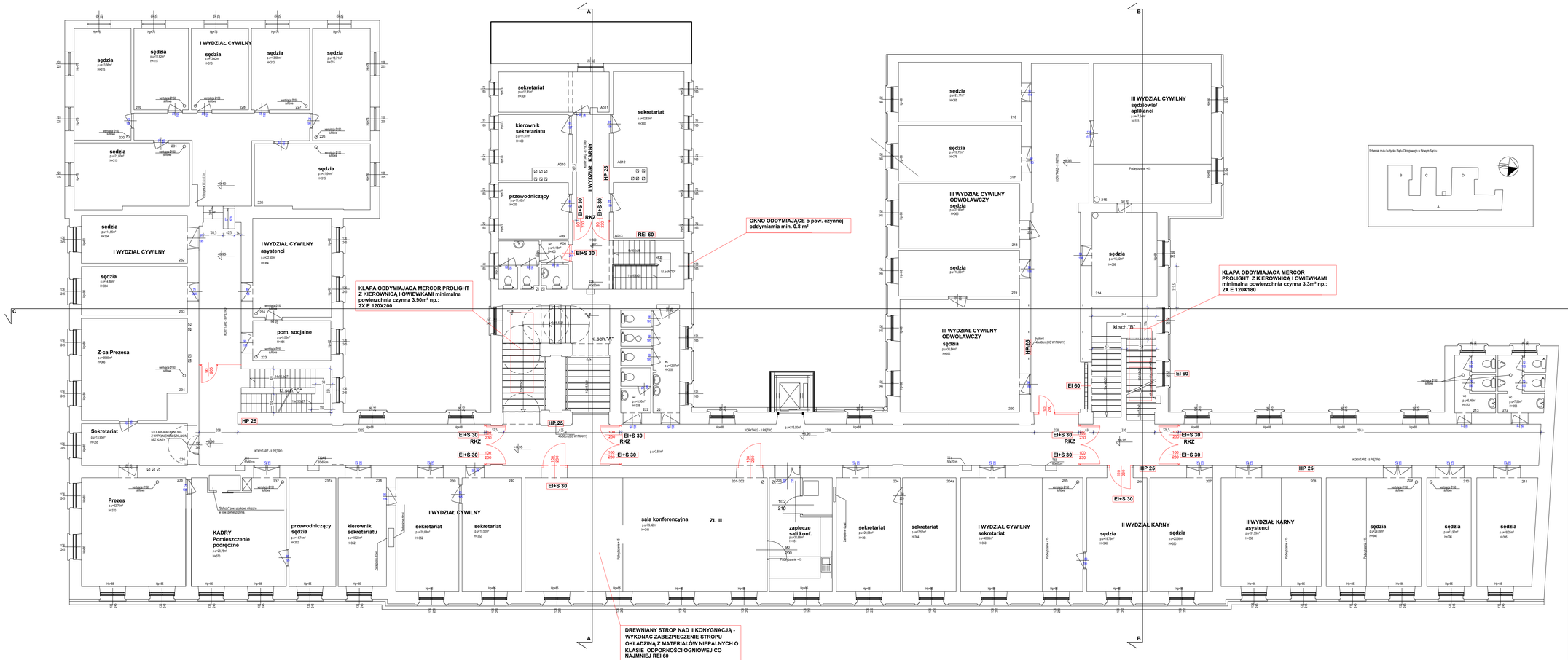

"PO-CAMP PROJEKTOWANIE NADZORY" SIEDZ ENERGETYCZNE I INSTALACJE ELEKTRYCZNE - mgr inż. Marek ZYGMUNT 33-300 Nowy Sącz ul. Konopnickiej 3 tel. 604 623 301 , 18 544 84 46	STADIUM: projekt budowlany
OBIEKT: SĄD OKRĘGOWY W NOWYM SĄCZU	SKALA 1 : 100
ADRES INWESTYCJI: SĄD OKRĘGOWY W NOWYM SĄCZU 33-300 Nowy Sącz ul. Pijarska 3	NR RYS A-4
INWESTOR: Skarb Państwa - Sąd Okręgowy w Nowym Sączu 33-300 Nowy Sącz ul. Pijarska 3	
BRANŻA: ARCHITEKTURA - Wydzielenie stref ochrony i p.poż.	DATA 08.2019
TEMAT RYSUNKU: Rzut II piętra	
PROJEKTANT: SPRAWDZAJĄCY:	ZESPÓŁ PROJEKTOWY: